Estado de la Población Mundial, 2013.

La maternidad en la niñez: el reto de enfrentar el embarazo en adolescentes

El *Estado de la* **Población Mundial 2013**, subraya los principales desafíos que implican los embarazos adolescentes y sus graves consecuencias en:

EDUCACIÓN

SALUD

OPORTUNIDADES

LABORALES

y llama a la acción

El informe afirma que los embarazos a temprana edad reflejan impotencia, pobreza, presiones de los padres, las familias y comunidades

Y en numerosos casos, son el resultado de

violencia sexual o coerción.

En el caso de las adolescentes de menos de 18 años, y particularmente las de menos de 15, el embarazo no es el resultado de una decisión deliberada.

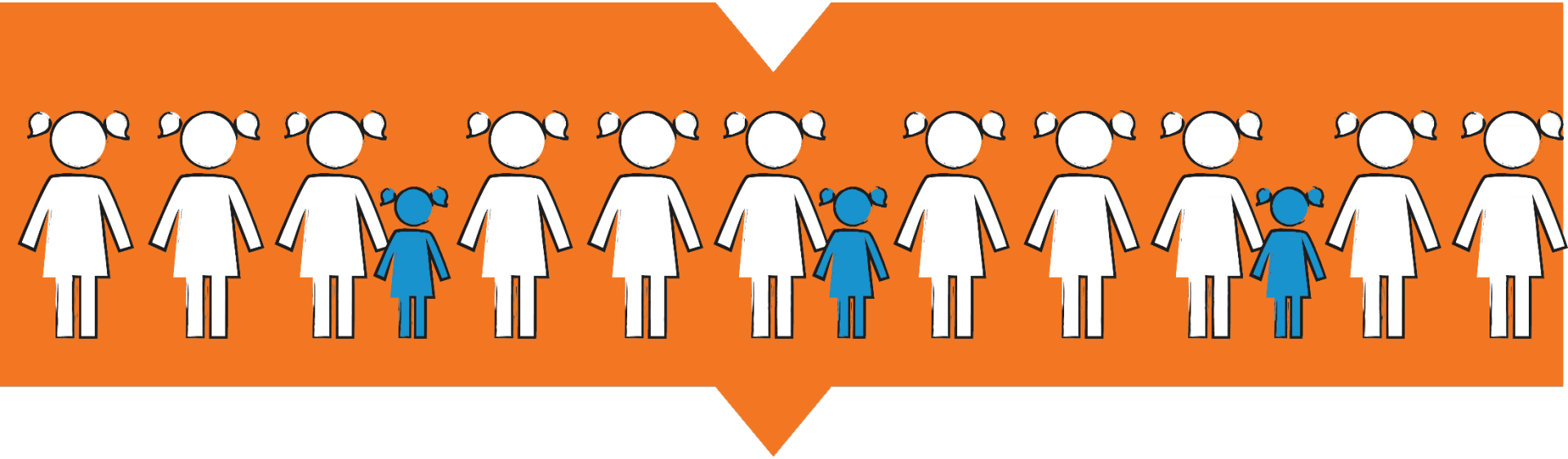

Al contrario, el embarazo en general es el resultado de la ausencia de poder de decisión y de circunstancias que están fuera del control de la niña.

Las niñas embarazadas,

necesitan apoyo

no estigma

CAUSAS SUBYACENTES

- Desigualdad de género
- Obstáculos a los derechos humanos
- Pobreza
- Matrimonio infantil
- Violencia y coacción sexual

CAUSAS SUBYACENTES

- **Políticas nacionales que restringen el acceso a educación sexual adecuada a la edad**
- **Falta de acceso a educación y servicios de salud reproductiva**
- **Subinversión en el capital humano de niñas adolescentes**

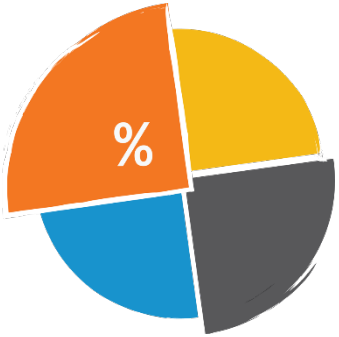

DATOS MUNDIALES

Todos los años,

7,3 millones de niñas

menores de 18 años dan a luz.

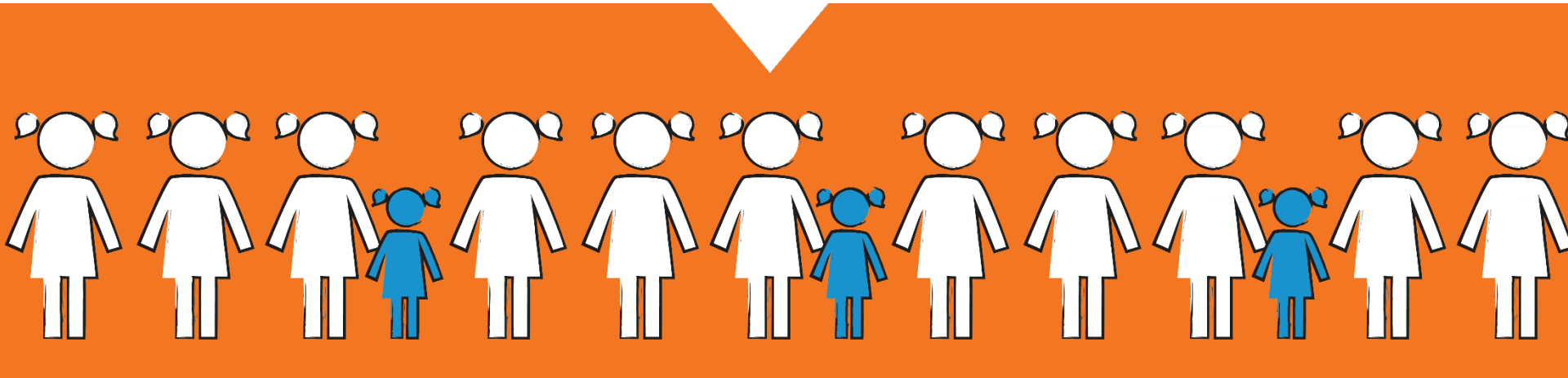

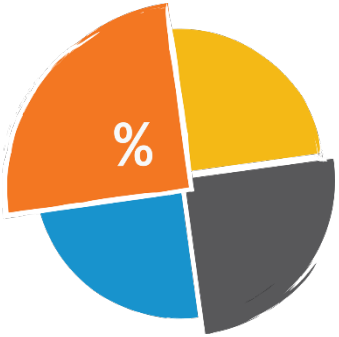

DATOS MUNDIALES

El 95 %

de los partos en adolescentes ocurren en países en desarrollo

TASA ESPECIFICA DE

FECUNDIDAD PARA MUJERES DE 15 A 19 AÑOS

- El Salvador > 89
- América Latina y el Caribe > 76.2
- Mundo > 52.6
- España > 9.3
- África > 203.9

EMBARAZO ADOLESCENTE

UN FENÓMENO PREOCUPANTE EN AMÉRICA LATINA Y EL CARIBE

AL MENOS **UNA DE CADA CINCO MUJERES TIENE SU PRIMER HIJO ANTES DE CUMPLIR LOS 18 AÑOS**, EDAD EN QUE DEBIERAN ESTAR TERMINANDO LA ESCUELA SECUNDARIA.

LA TASA DE ADOLESCENTES EMBARAZADAS DE LA REGIÓN **SÓLO ES SUPERADA POR ÁFRICA SUBSAHARIANA** Y ES MUCHO MAYOR QUE EL PROMEDIO MUNDIAL.

Fuente: Datos Tomados del SWOP 2013, exceptuando Costa Rica que fue tomado del SOWC 2013

Centroamérica

Porcentaje de mujeres de 20 a 24 años que dan a luz antes de cumplir los 18 años.

2007-2011

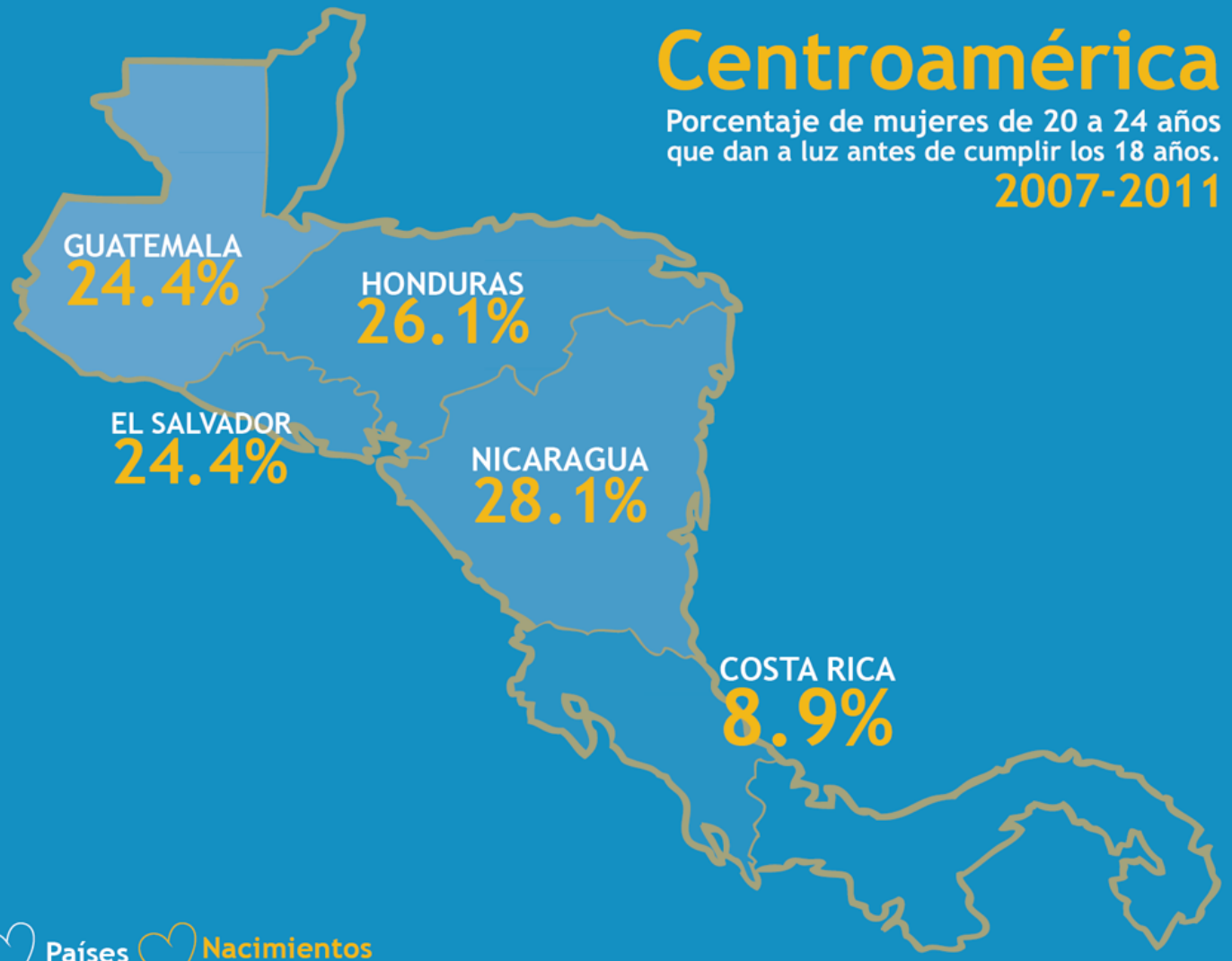

Países

Nacimientos antes de 18 años (%)

Las niñas menores de 15 años son particularmente vulnerables, por lo que este grupo necesita enfoques que aborden su situación de manera estratégica.

CONSECUENCIAS

- Estudios de LAC indican que el riesgo de las adolescentes menores de 16 de morir durante el embarazo, parto y post parto es 4 veces mayor que en mujeres mayores de 20 años.

- Los niños/as nacidas de mujeres menores de 15 años tienen 50% más riesgo de muerte neonatal temprana, que los niños/as de madres entre 20 y 24 años de edad.

INVERTIR EN LAS ADOLESCENTES GENERA ONDAS EXPANSIVAS QUE BENEFICIAN A SUS FAMILIAS, A SUS COMUNIDADES Y A SUS PAÍSES

+INVERSIÓN EN LAS ADOLESCENTES

+BENEFICIOS PARA ELLAS

- EDUCACIÓN
- SALUD
- RETRASAR LA MATERNIDAD
- MAYORES INGRESOS

+BENEFICIOS PARA SUS FAMILIAS

- MEJORES EMPLEOS
- CAPACIDAD DE AHORRO
- MEJOR SITUACIÓN ECONÓMICA FAMILIAR

+INVERSIÓN EN LAS ADOLESCENTES

+BENEFICIOS PARA SU PAÍS

AUMENTO PIB

SALUD DEL PAÍS

PARTICIPACIÓN CIUDADANA

+BENEFICIOS PARA LA ECONOMÍA GLOBAL

FUERZA LABORAL FEMENINA

DESEMPEÑO ECONÓMICO MUNDIAL Y REDUCCIÓN DE POBREZA

1 2 3

4 5

6 7 8

8 maneras para proteger niñas y adolescentes

8 maneras para proteger niñas y adolescentes

1. **Niñas de 10 a 14 años >** Intervenciones preventivas para adolescentes jóvenes

2. **Matrimonio infantil >** Eliminar el matrimonio de menores de 18 años, prevenir la violencia y coacción sexual

3. **Enfoques multidimensionales > Invertir de forma integral en** las niñas; mantener a las niñas con trayectorias de vida saludables y seguras

4. **Derechos humanos >** Proteger los derechos a la salud, educación, seguridad y libertad frente a la pobreza

8 maneras para proteger niñas y adolescentes

5. **Educación >** Lograr que las niñas asistan a la escuela y permitirles quedarse más tiempo en ella

6. **Involucrar directamente a los hombres y niños>** Ayudarles a formar parte de la solución

7. **Educación sexual y acceso a servicios >** Ampliar información adecuada a la edad, ofrecer servicios de salud para adolescentes

8. **Desarrollo equitativo >** Desarrollar un marco sucesor ODM basado en principios de los derechos humanos, la igualdad y la sustentabilidad

GRACIAS